多獅島大築港案 明年度부터着工!

朝鮮滿洲의大輸出貿易港으로

榛葉土木課長新京에出張滿洲國側과協議

사변이후 만수와 북지를 상대로 하는 조선의 수출무역은 비상한 발흥을 보게 될 게제에 잇서 조선의 서해안의 인천(仁川)과 다사도(多獅島)의 축항확대에 의한 황해(黃海)의 호수화문제는 못내 실현의 고비에 다다르게 되여 총독부 당국에서는 인천항은 명년도부터 일천만원의 국비를 더 드려서 현재의 축항공사를 확장하기로 결정되엿거니와 재작년부터 겨우 하역능력(荷役能力) 사십만돈의 돌제(突堤)공사를 한 다사도 축항의 확장공사에 대하야는 삼천만원의 방대한 계획은 서엿섯지만 아직 그 실지착수를 보지 못 하고 잇던바 총독부에서는 명년도부터 드디여 그 대확장 공사에 착수하기로 결정하야 요즘 이에 대한 만반의 준비가 완정되엿다 우선 명년도부터 오개년 계획으로 경비 일천삼백만원을 국비로 지출하야 현재의 소다사도(小多獅島)에서 나온 돌제를 훨신 더 연장하야 하역능력백만돈의 대축항을 하기로 결정되여 이에 대한 모든 조사와 구체안이 확정된 것이다 이다사도 축항 확장의 오개년 계획은 그 다음 더 확대되여 못내는 돌제가 대다사도에 연결되게 될터인데 어 다사도 축항문제는 그 부근 일대를 대공장지대로하야 조선과 내지는 물론 만주국의 공업자본까지라도 끌려다가 일백육십만『키로왓트』라는 압록강수력전기의 대전력을 소화시키라는것이 전제되여 잇스므로 무역항에 부속한 만주국과 밀접한 관계를 엇고 잇서서 확장공사의 구체안을 완정한후 지난 십칠일 총독부 진엽(榛葉)토목과장과 판본(坂本)사무관이 신경(新京)으로 출장하야 만주국측과 타협하고 이십이일 귀임하엿다 그 타협한 내용은 다사도를 대무역항으로 최대축항에 잇서서 만주국산물을 이곳을 거처 수출하는것과 그 자본의 유치등에 관한것이 잇는데 만주국실업부 교통부와 관동군、만철과 의론한결과 대체로 다사도 축항을 조선단독으로 할것이 아니라 만주국과 긴밀한 협력을하야 진행하기로 의견이 일치되엿다 만주국측에서는 이에대한 모든 안을 세워가지고 이달중순해서 세목을협정하야가지고조선으로 오기로 되엿는데 하여튼 이 다사도의 대축항공사는 조선과만주의 구든 익수아래 명년도부터 착수되여 조선과만주국의수출무역이일대약진을보게될터이다

"宗教報國"의美名下에 私腹채우는假僧侶

無智한農民에게서時局標榜코金品詐取

昨日市內서容疑者一名檢擧

황군의 무운장구를 기원하는 재를 올릴테니 재人돈과 제물을 바치라고 무지한 농촌부녀자들을 속여 금품 다수를 사취 해 먹은 시국표방의 가승려(假僧侶)—

지난 십삼일 오후 한시경 이천군 마장면 오천리(利川郡麻長面 午川里)삼백구번지 김교영(金敎英)방에 자칭 마장면 옥수암(玉水庵) 중이라는 중처럼 차려 입은 남자 두명이 나타나서 김교영의 처 최씨(崔氏)를 부잡고 이번에 옥수암에서 황군의 무운장구를 기원하는 기원제를 지나기로 되엿스니 그 잿돈과 제물을 내라고 돈일원과 백미 다섯말을 가저간 일이 잇서 이 소문을 들은 그곳 주재소에서는 전후 사실로 보아 수상스러운점이 적지 안키에 옥수암에 아러 보앗더니 기원제는 고사하고 사실 전부가 시국을 표방하고 사기취재를 일삼는 가짜승려의 소위엿다는것이 판명되엿스므로 보고를 바든 경찰국에서는 이십일 전조선 각경찰에 통첩을 발하야 종교보국의 이름을 사용(詐用)해서 사복을 채우는 전기 가승려의 체포를 엄명하는등 경찰은 범인체포에 전력을 다하고잇는중인데 이십이일 드디여 시내 신설정(新設町)모처에 자칭합천(陜川)해인사(海印寺)중이라고가칭하고 역시 황군의 무운장구 기원에 제물을 몰래 청구하고 다니는 그유력한 용의자한명을 동대문서에서 부잡게되여 바금 엄중히취조중이다

戰時下三大對策

商工課應急施設考慮

총독부상공과에서는 시국하의 응급시설로 다음의 삼대대책을 고려하고잇다고 작이십삼일 발표한바잇섯다.

一、時局의影響을바든 中小工業의 軍需工業에의 轉換助成

물자총동원계획에 기초를둔수입제한 생산통제 배급통제 소비제한등의강화에 따라서 거기에해당한 물자를 필요로하는공업자와 이에종사하는 직공 사용인들의 밧는영향이 상당히심대한것임에 비추어 이구제대책에대하야 유루업기를 기하는것은 장기전에 대응하는 총후시설로서 반도의 특수사정을 참작하야 특히 필요를 이처하는자로 어떠물자를 원료로하는평화공업에 잇서서는 현재 상당히 영향을밧고 잇스므로 긴급히 이대책을 강구하는것이 긴요하므로써 우선 금년도에 오십만원을 국고로부터 지출하야 군수품제조에 필요한 설비에대한 일부보조와 또 이상군수공업에 종사하는 직공양성에 필요한 비용의 일부보조를 하야써 시국의 영향을밧는 공업자의 군수공업에의 전환을 용이케하야 실업방지를 도모하려한다

二、廢品回收施設費補助

어번사변의진전과 병력의 증강에딸으는 군수품의 수요는점점 증대하고잇는반면에 국내에 잇서서 소요물자의 공급은 아직 그러치못하고 게다가 년조이래 수출의부진으로 물자의수입은 극도의제한을 밧지안홀수 업는터에 비추어 물자수급조정의 한개의 중요방책으로 폐품회수의 강화를 기하기로되여우선금년도에는 사만팔천이백원을 국고에서 지출하야 각도에 잇서서의 폐품회수에 관한 정비에 요하는비용의 일부보조와조선안에 적당한장소 사개소를택하야 창고 폐품의소독 재단(裁斷) 하조(荷造)설비를 하게하고 이에대하야 일부보조를하야 소기의 목적을 달케하려한다

三、物價委員會를 設置하는데必要한 經費의支出

사변발발이래로 앙등을 계속하고잇는물가는 사변이 확대함에따라 물자수급조정의 강화로 말미아마 앙등을 계속하고잇서 이것을 방임한다면 국방사업을 수행하는데 지장을 가져올듯아니라 국민생활의 안정을 저해하고 더나아가서는 사회문제를 이르켜 우려할만한 결과를 가저올염려가 업지안키때문에 우선 이응급대책으로서 법제에의하야 폭리의취체 흑은가격의공정을 하는것이 긴요하므로써총독부와 밋각도에 물가위원회를설치하기로하고 관리급 화식경험이잇는자를 위원으로하야 물가문제에대하야 신중히 조사심의키로하고 이에요하는 경비를우선 금년도에 이만원을 국고에서 지출키로 되엿다

伯林서洋琴專攻튼 李愛內孃歸國

來月初京城에錦衣還鄕

오년전 피아노음악 연구차로 독일로 건너갓든 이애내(李愛內)양은 그간 백림국립음악대학(伯林國立音樂大學)을 우수한성적으로 마추고 오는 이십구일 신호(神戶)에 들어 오는 상근환(箱根丸)으로 돌아오게된다 양은 일즉이 경성서 숙명(淑明)여자고보를 거처 신호여학원의 음악과를마치고 계속하야 그곳서 연구하고 오년전봄 본사주최의 성대한 고별음악회를 열고 그길로 곳 독일로건너가 지금까지 독일백림음악대학에 입학하야 이번에졸업하고 도라오는 길인데 동음악대학은 세계적으로 일홈노픈곳으로 동양사람으로 정규의과정을 마추고 졸업한사람은 이번이양이 처음되는 만큼 양의전공과 열심을 다한 연구는 그의피아노음악가로서의 대단한 진보를보이엇슬것이니 양의귀국으로 우리가을 악단은한층더활기를 띄울것으로 각방면의 기대가크다 (사진은 백림류학중의이양과 이양을담임지도튼 보른스트교수)

日本刀盜難

이십이일오후열한시에서 이튼날 오전세시사이에 시내황금정 삼정목국사사번지 적업소개업 하도장길(賀島長吉)(?)의 집에 어떤자가 도리와서 일본도(日本刀)(시까베?)를 해갓는데 소관본정서에서는 각처에 수배하고 범인[illegible]

明朗世態

結婚은增、離婚은減

昨年中統計 總督府文書課調查

총독부문서과 조사에의하면작년중조선에서 화촉의성연을홀린 원앙들의 혼인총수는십이만각천구백십칠건이나되여 인구천명에대하야 약여섯건(五、六八件)이나되고 매일평균삼백사십일건에 달하여잇다 이것을전년에 비교하여보면 혼인수가칠백사십팔건이 증가되여 잇스나 률로는 사『퍼―센트』가량감소되여잇다 이혼인수를 각도별로보면 경북의 일만삼천오백팔십팔건이 최고이고 그다음이경기、황해、평북、경남、강원、함남의 차례로 되여잇스며 제일적은곳이 함북의 삼천이백구십이건이다 그리고 인생의 가진비극을 자아내는 이혼은 오천백육십이건으로 매일평균 십사건이다 그러나 이것을 전년에 비교하여보면 실수에 잇서서는 삼백십칠건이 줄어들고 률에잇서서는 약일할이 줄어들어 혼인수는늘고 이혼수는 줄어든명랑한 현상을 보히고잇다

大學病院病室에 盜難事件頻頻

이십이일 오전열한시오십분쯤 대학병원이등(伊藤)내과 입원환자 양주군(楊州郡)농회기수강현칠(姜顯七)(三二)은 바람을쏘이려 잠간 박게나갓다가 약십분후에 도라왓더니 머리마테잇던 회중시계를 어떤자가 집어갓더라는데 대학병원입원실에서 도난사건이 빈발하야 소관동대문서에서는 범인체포에 고심중이라고 한다

德源修道院大火

損害五萬圓

【元山支局特電】 이십삼일오전영시반쯤해서 원산부외덕원(德源) 수도원(修道院)안에 잇는 덕원신학교(德源新學校)에서 불이나서 순식간에 이층으로 불꼬치 퍼젓다 급보를밧고 원산경찰서에서는 서장이하 총동원이되여 소방대와 협력 진화에 노력한 결과동세시반에 겨우진화되엿는데 원인은 누전인듯하며 손해는 약오만원이라고한다

時計훔처서 活動寫眞求景

부내연건정(蓮建町)백이십번지 이낙선(李洛善)(?)은 이십일 오후열시경 원서정(苑西町)칠번지에 하숙하고잇는 친구인 김일진(金一鎭)(?)이라는 모중학교생도집에 놀러갓다가 일진이 외출하고업는틈을타서 금시계하나와 크롬시계하나를 훔처가지고도라와서 전당에너허 돈으로 활동사진구경을 다니다가 이십이일아침 자택에서 동대문서원에게 붓잡혓다

大邱府勢擴張

隣近面一部를編入

경성 평양 부산에 버금가는 조선의 대도시로서 위용을 정비하고잇는 대구부(大邱府)는최근부세가 매우 신전되여 그행정구역확장의 필요를 느껴 이에 대한 각반준비를 진행중이던바 드디여 오는시월일일부터 하야 경북달성(達城) 수성(壽城) 달서(達西)면의 일부와 성북면(城北面)의 일부를 부구역으로 새로편입하야 대대구부를 실현하게되엿다 구역확장전과후의면적 호수 인구는 다음과갓다

	區域擴張前	同後
◇面積	[illegible]方里	[illegible]方里
◇戶數	[illegible]戶	[illegible]戶
◇人口	[illegible]人	[illegible]人

十一個面"邑"으로昇格

從來의海州郡은碧城郡으로改稱

오는시월일일부터 해주읍(海州邑)이 부(府)로되고경계도확대되는 동시에 [illegible] 면(面)이 읍(邑)으로 승격되는데 종래의해주군은 벽성군(碧城郡)으로 명칭이 변경된다 그리고신설되는 십일개읍은 다음과갓다

◇京畿道─▲平澤邑▲利川邑
◇江原道─▲麟蹄邑▲三陟邑
◇忠南─▲論山邑▲長項邑
◇慶南─▲河東邑▲[illegible]
◇黃海道─▲[illegible]邑(前의[illegible]面)
邑(前의馬山面)

小婦投井自殺

[illegible]

鎭南浦豊富丸船客

眞性虎疫으로判明

진남포(鎭南浦)어항(漁港)에정박중인풍부환(豊富丸)선객(船客)중 황해도 안악군대행리(安岳郡大杏里)사는김용수(金龍洙)(二三)라는노인이 어시장해상중에서 발병、호열자의 용의가 농후함으로 곳해항(海港)검역소에 수용하고 검사해보앗든바 그날오후 열시에 이르러 일단음성(陰性)으로 결정되엿섯스나 만일을 염려해서 다시한번 검사해본결과 이십삼일오후 네시에이르러도뎌어진성(眞性)으로 결정되엿다 진남포서에서는곳 전기풍부환을 항내에 억류하고 선객상륙을 금하는한편 소독을하엿다

麗水虎疫은・陰性으로判明

일시 호열자용의자로 지목되던전남려수군화정면월호리(麗水郡華井面月湖里) 어부김소근(金小根)은월호리(月湖里)시로 격리수용하고 엄밀한 검사를해보앗던바 이십삼일오후에 이르러 음성(陰性)인 것이 판명되엿다

나만흔男便은 실타고逃走

광주군서부면춘궁리(廣州郡西部面春宮里)일백구십륙번지 방연득(方然得)의처 전애기(田愛其)(一?)는 나만흔 남편과 살기실타고 지난 십사일 집사람들 몰래어 데로인지 도망을갓스니 차저줄것을 남편방(方)으로부터 이십삼일동대문서에 수색원

大日本"聯靑"에 朝鮮"聯靑"加盟

發團式擧行과同時

각도연합청년단대표 사천삼백명은 조선연합청년단의 발단식과 함께 [illegible] 가맹하기로 결정하엿다 이리하야 명실공히 [illegible] 계획엿다

畜牛增產計畫

道內五郡을生産郡으로指定 全繁殖能力을督勵

시국관계로 축우(畜牛)의 수요는 날로 더늘어가고잇서 조선내에서의 농용(農用)、역용(役用)을 충당시키기위해서만이아니라 내지에서의 부족을 보충하기위해서도 금후로 점점더조선소의 내지이출이 불어갈것만은 의심업고 더구나 직접 군수용으로 가죽과 『간즈메』원료로 아직도 부족을 느끼고잇는 현상이므로 경기도산업부에서는 총독부의 축우증식계획에 순응하야 종래로 일년에 일만육천두바게는 생산치못하든것을 증식시켜 일약삼만필전후이상으로 증식시킬계획을세웟다한다 그래서 이계획을 실현코저 이번에 도내에서도 가장 소가잘되는 다섯군을 뽑아 이곳을 생산군(生産郡)으로 지정하는 한편 번식가능한 암소는 일반생산장려를 하리라고 각각한사람내지 몇사람씩의 지도원을 두게해서 지도장려에 전력을 다하리라는데 위선 어번가을 코미기를 노치지 말도록 구월하순부터 시월중순[illegible]

今年度選奬은 銃後美德에注力

金銀盃는함부로使用못하도록

금년도의 지방독지자(篤志者)와 지방공직자의 선장(選奬)은 명년이 기원이천육백년(紀元二千六百年)에 해당하므로 각도지사가 각각 실시하기로 되엿잇는데 이에 관한 예산을 배포하는동시에 이십이일 총독부내무국장으로부터 각도에 통첩을띄워 금년도의 선장에잇서서는 특히 총후가족 상이군인원호등에관계잇는 사적을 함께조사하야 이것을 표창하야 총후의 미덕(美德)선장에 주력하기로한것과 시국에비추어 금은배(金銀盃)등을 함부로 사용치말라는것을 강조하엿다

唐草窃盜

고양군숭인면화양리(高陽郡崇仁面華陽里)사는김기득(金奇得)(二一)은 어선이일밤은 평면길현리(鳳平面吉峴里)[illegible]의 고주다방을 꿈가지고이십사일 새벽 [illegible]부근을배회하다가서대문서원에게체포되엿다

對學士俱戰에 延專慎敗

綜合籠球初日戰績

【東京支局電話】 半島籠球界의 雄이 登場하야 朝鮮에 빗을노리는第十八回全日本綜合男子籠球選手權大會 第一日은 昨二十二日午前十一時半부터 國民體育館에서열리엇는데 延專軍은 東京帝大出身의 巨豪로組織된 學士俱樂部와의 第一回戰은 이날午後八時四十五分에 非常한人氣를 이끌은가운데 開戰이 展開되여 始終『씨―쏘―』게임을 演하다가 延專延長戰에 惜敗하엿다

學士 50 (28 22 / 20 28) 48 延專

今日中等蹴球開幕

大豫主催로淸涼里球場에서 九强豪의對陣도決定

京城帝大豫科學友會主催의 第十四回全朝鮮中等學校蹴球大會는 今二十四日 午前九時부터 淸凉里町 大豫球場에서 擧行된다 이날의對陣은 다음과 가티抽籤決定되엿다

24日 9:30 (一) 東萊─松都
25日 9:00 (一)─中東
24日 11:00 (二) 培材─徽文
24日 0:20 (三) 養正─大東
24日 2:00 (四) 中央─儆新
25日 1:00 / 25日 10:20 / 26日 4:00

秋期럭비―리―그戰

秋期럭비―리―그戰 第十六日의 大豫對京商戰은 二十三日午後五時부터 京商球場에서 大家氏審判下에 京商先攻으로 열리엇는데 結局二十七對十二로 京商軍이 優勝하엿다

京商 27 (21 6 / 0 12) 12 大豫

日滿 3 京春 0

朝鮮軟式野球聯盟主催의 秋季軟式野球優勝大會 日滿商事對京春鐵道의 第二回戰은 二十三日午後五時十分부터 京城球場에서 日滿商事先攻으로 開始한바 結局三對零으로 日滿이 이겨서 第三回戰에 드러갓다

鐵道 6 奉滿 0

龍山鐵道局對奉天滿鐵野球戰은 二十日午後四時四十五分부터奉天國際球場에서 山口(球)大橋,田村(奉)三氏審判下에 龍山先攻으로 開始한바 結局六對零으로 龍山이 이기엇다 閉戰六時二十分

運動界人事・集會

▲朝鮮蹴球協會理事會는 廿四日正午부터 本町一의五二 [illegible]에서 開催할터이라한다

오늘의運動

▲蹴球=大豫主催 第十四回全朝鮮中等校蹴球大會第一日 午前九時 淸涼里町 大豫球場◇朝鮮蹴球協會中央支部主催 京城蹴球豫選…京城府協[illegible] 戰 午後三時延專球場(以上觀覽無料)
▲庭球=藥專主催 第九回全朝鮮中等學校個人庭球大會 第一日 午前九時 藥專코―트◇東亞主催 第十六回 女子庭球大會 午前八時半 京城運動場 코―트(以上觀覽無料)
▲軟式野球=秋期大會第七日 準決勝 GG俱對 京鄕俱(午前十時) 朝鮮印刷對 朝鮮送電(午前十一時半) 北村對 黑人軍(午後二時) 朝鮮信託對 日滿商事(午後三時半) 以上全部 奬忠壇球場(觀覽無料)
▲럭비=秋期리―그第十七日 禁正對鐵道(午後二時) 商對鐵道工場(午後二時半)以上全部 龍山鐵道球場(觀覽無料)
▲漕艇=第十四回 朝鮮神宮漕艇大會 午前九時 漢江人道橋下 코―스

今日天氣 晴

▲九月二十四日(土曜)陰八月一日 ▲干支己未 ▲秋分 ▲日出 午前[illegible] ▲日南中 午後零時[illegible] ▲日入 午後六時[illegible] ▲月出 午前[illegible] ▲月南中 十二時七分 ▲月入 午後六時[illegible] ▲滿潮(仁川)午前[illegible]

총딱

○ 어느경찰서에서는 실적을 노치고 인범과 강도범을 노치고야단이라고
○ 간수영감은 직업을 노칠모양이니 야단이 젓친모양
○ 장안에는 마비저(馬鼻疽)라는 마생원 전염병이 생겻다고 사람도걸리면 죽는다니 조심할일 원말병에 죽는대서야 조상바기도 챙피할일
○ 오늘이 추분(秋分)이라 장장추야조흔시절어 이제부터……
○ 요리집도 일직파하는때니 마다 동틀때까지 서책어나 처볼일
○ 그래야가정에 드러안젓는 부인네들도 시국의 덕을닙을것이니까

廣告

淋疾이낫는다 빨리全快되는데놀래

東京市本鄕區森川町 豊山院 振替東京八三五七

朝夕生涼! 只今부터服用하시요 天下名藥 百補丸

三伏더위에 시달린몸을 하루밧비 補하시오 느지면 大病될 念慮가잇습니다

肺病、不足症、早老症、慢性胃腸病、廢陽等의不治의大病도 조고마한 虛弱으로 부터 始作됩니다

虛弱에 過度하면 百藥이 無効

체증을 根本的으로 곳치십시다 陽氣不足을 根本的으로곳칩시다

百補丸의特長
一、大補脾胃하야 체증根絶!
二、大補元氣하야 陽氣永續!
三、氣血不足、神經衰弱、肺病、해소等이 原因的으로 一掃됩니다

生男生女 天下待望의 世界的 婦人靈藥
부인자궁병 냉병 경도부조 대하증에 婦人百補丸

藥價 百補丸 一劑 十圓 婦人百補丸 一劑 七圓 無料進呈

京城府堅志町五ノ一 平和堂株式會社藥品部 電光六三二番、三三〇番、振替五番

中部版

湖西庭球大會 來十月六日에擧行

【洪城】홍성읍내(洪城邑內) 홍성체육회(洪城體育會)에서는 지난 이십일일 호서양조회사(湖西釀造會社)사무실에서 임시의원회를 열고 여러가지사항을토의한후 연례에의하야 제십이회호서정구대회(第十二回湖西庭球大會)는 그회주최와 본사 홍성지국(洪城支局)후원으로 오는시월륙일 오전구시 홍성읍내 코-트에서 개최키로 결정되엿스므로 일반선수제위는 다수히참가하여주기를 바란다고한다

녀마組合活動으로 寶庫化할쓰레기桶
年産三萬貫을目標로蒐集
廢物再生의報國運動

쓰레기통에서 그냥석어버리는 물건중에는 이것을 이용하야재생하면 훌륭히 군수품 또는민수품으로 쓸수잇는것이 만허경성부 총동원과에서는 경성시내에서 일년에적어도 삼만관으로 볼수잇는폐물을 조직적으로 수집하며 지금천차만별인 갑도어는정도까지 공정하기위하야 시내에잇는 큰녀마도매상 열다섯집을합선하야 『녀마조합』을 만들기로 되여 이십사일경 창립총회를 열기로되엿다 이조합에서 대량으로거두운 녀마는폐물이용보국회에서 일수매입을하야 이용재생하기로 되엿다

坡州郡當局主催 地主舍音懇談會

【金村】파주군당국주최에 의한 파주지주 사음급 제현업자간담회(坡州郡地主及製玄業者懇談會)는 지난십칠일오전열한시 아동공립 심상소학교대강당에서 관계자 이백여명참집아래 개회하엿는데 군농회부회장 노연석(郡農會副會長盧演錫)씨 사회아래 동씨로부터 현하조선미의 일본내지에 잇서서의 품질저하로 인한성가실태에 대한철저한 강구책을 지주사음 제위의전국적 협력을바란다는 간곡한요망이 잇슨다음그의 구체적방책으로 농회제안을 열거하야 농회직원 이주영(李周泳)씨외 유리(有潮)양씨로부터상세한 내용설명이잇자 회동한관계자 제위의열렬한 찬동을미하는 선세가잇슨다음 동일오후세시에 원만히산회하엿다 동일제의된 중요한간담은다음과갓다

一、適期落水 二、適期刈取 三、乾燥方法의改善 四、脫穀調製法의改善 五、水稻優良品種子更新의徹底 六、籾共同販賣斡旋의關한件 七、繩叺增産奬勵에關한件 八、改良農具普及의件 九、小作慣行의改善에關한件

金浦郡各小學校 秋期運動會日割

【金浦】김포군내각공립소학교에서는 다음과가튼일할에 의하야 추기운동회를 개최하기로 결정하엿다

二十八日 陽川小學校 二十八日 陽谷小學校 二十九日 霞城小學校 三十日 大串小學校 三十日 黔丹小學校 十月一日 通津小學校 十月一日 高村小學校 十月二日 月串小學校 十月二日 金浦東小學校

仁川府內砂器店에서 有毒食器를發見
仁川署에서續續押收

【仁川】장기전에 이르러 국민정신총동원의 구체적실천을보게되어 조선연맹의 결성도보게되고 국민보건과 위생에대하야일층더 관심을 두어야할이때에인천부내에서 음식기구의 유해식기(有害食器)가 수차발견되어인천서위생계에서는 그출처를 조사중이며 부내 각처사기점을일일히조사한결과 화그릇에 여러가지 모형으로 장식(裝飾)한그릇은 화그릇을 구울때 그림을그리지안코 그릇을 다구은후에 힌그릇으로는 무미한관계로잘팔니지 안음으로 힌그릇에위생상 해롭만히끼치는 연(鉛)을석근 물감(染料)으로 그림을그려서 판것이 부내중정(中町)삼정목모내지인의 도기점(陶器店)에서 사십여개나압수하고 부내각처에잇는 사기점은 금후일일히 조사하야 유사한사기그릇은 절대판매치못하도록 각판매소에통첩하엿다는바 금후에 발견될때에는 엄중취체를 하리라하며일반가정에서도 사기그릇을살때는 그림그린것을 주의하여사기를바란다고한다

鐵類의盜難頻發
西大門署管內에서團束

지나사변발발이래 철재가 귀하야짐에따라 부내에서 시국성을 띄운범죄로 전선하수구뚜껑도난사건이 빈발하야 경찰을괴롭게하고 잇섯는데 지난십구일이십일 이십일일 관내의 추기대청결을 시행한 서대문서에서는 그관내일대에서『세멘트』청결통의 쇠로만든 뚜껑과 일반주택의 외부에드러난 금속품의도난이 의외에 만흠을발견하고 이십삼일 그대책으로 사법계원과 각파출소원이 협력하야 아프로 고물상과 엿장사에게대하야 엄중한 감시를할것을 의론하엿다 또한 일반주민도 이에 협력하는 의미로 철강물속조물은 특히 도난을당하지안토록 견고히하며 만일도난을 당하엿슬때는 곳경찰에 계출하여주기를 바란다고한다

京城府會議員의 選擧事務所開設 臨時雇員若干名募集

부회의원총선거는 명년오월이십일일에 거행할터임으로 경성부에서는 시월초에선거사무소를 개설하야 선거권자조사기타의 선거사무를보기로되여 임시고원 약간명을채용하기로되엿다 희망자는 경성부내무과에문의하기를바란다

諸事務所打合內容
一、庶務係主管 組合員懇談會에關한件
一、預金係主管 貯蓄奬勵에關한件
一、貸付係主管 가、延滯貸付金整理의件 나、貸付金利息納入의件 다、貸付金使用에關한件
一、勸業係主管 가、共同販賣及共同購入에關한件 나、低利資金利用에關한件
一、其他

洪城秋蠶共販開始

【洪城】홍성군농회(洪城郡農會)에서는 지난이십일부터 홍주광천(洪州廣川) 각소에서 하추잠견(夏秋蠶繭)공동판매를 개시하엿다는데 그가격등급은 아래와가트며 시세는 추잠견에비하야 상당한고가라고한다

優等三、八〇 特等三、四八〇 一等三、一七 二等二、八五 三等二、五三 四等二、二三 等外一、九〇

仁川猫島에 造船場設置

【仁川】북인천의개발에따라 인천부는 제이 "독크"의 완성도 머지안흔장래에 보게되므로 대방도의 연지의 저미가 충실되어가며 부내 모도 선창(船倉)남쪽에 내지인대재벌 자본금 오십만원의 주식회사를 조직하야 그조선장지대에 공장을 건설하려고 계획을 진행중에잇섯는데 이에대하야 지대를 약일천오백평의 불하를 영정(永井)인천부에 신청하엿는바 인천부에서도 인천의발전에 지극히큰문제라고 불하할의향이 만흠으로 머지안어 수속을마치고 공사에 착수하리라하야 일반의기대가크다고한다

防共協會의支部
各警察署管內單位로
京畿道內의發會日程決定

지난달칠일 결성식을거행한 조선방공협회 경기도연합회의 활동주체가될 도내각경찰서관내를 단위로한 각지부의결성식은 아래와가튼 일정으로 거행되리라는데 이지부결성이 끗나는대로 다시 그아래에 방공단, 방공부등 여러세포단체를 포용하게되리라한다

發會日程決定
廿七日 京城本町署 西大門署
廿八日 永登浦署 龍山署
廿九日 鍾路署 東大門署
廿三日 利川署 平澤署(振威郡)
廿六日 安城署 楊平署
廿七日 江華署 龍仁署 驪州署 水原署
廿八日 金浦署 廣州署 加平署 抱川署 長湍署
廿九日 楊州署 漣川署 坡州署
三十日 開城署 仁川署

地方人事

▲南明熙氏(前金浦金融組合理事) 今般漢城銀行으로轉任人事次本報金浦支局來訪
▲李萬熙氏(前金浦郡地方森林主事) 今般高陽郡으로轉任人事次本報金浦支局來訪

彰德家庭女學校에서 內鮮共學制實施
明春에朝鮮人女子도募集

【京南】부내 한강통삼각지(漢江通三角地)에잇는 창덕가정여학교(彰德家庭女學校)에서는 조선에서유일한 가정여학교로써 그동안 만흔동이생활을하여오래이나 금번 내선일체교육개정을 기념키위하야 내선공학제(內鮮人共學制)를 실시하기로되엿다 그리하야 명년사월부터는 조선인생도모집에 출도할의롤 하겟다고 동교교장 석원기차랑(石原磯次郞)씨는 말한다 그런데 동교에는 보통고등녀학교(高等女學校)과정을 교수하는한편 가정연구과(家庭研究科)를두어 현대가정에서 요구하는 가정부인을 양성하고잇다한다

大田刑務所女監 來月末內로竣工

【大田】충남 대전형무소에서는 공비팔천원으로여수감(女囚監)을 신설하게되여 이미 팔월상순착공이래 래월말경에는 준공을 보게되리라는바 시설의 여수감은 건평(建坪)약삼십평의 벽돌단층이라하며 수용인원은 약백명예정이라한다

故障만흔木製廢止 改良水道栓奬勵
京城府에서半額負擔

경성부수도과에서는 종내목제수도전(水道栓)은 고장이 만코 겨울이면 잘얼어서 수도사용자에게 불편이만흠으로 개량수도전(改良水道栓)을 고안하야 일천개를 한하야 비용의절반을 부에서 부담장려하기로 되엿다 개량수도전은 『에라니트파이푸』로 만든것으로 한개에십칠원이며 박구는 공사비가삼원으로 전액의절반십원오십전은 부청에서 부담하기로되여잇스며 희망자는 선착순(先着順)이므로 좌기장소에 신입하기를 바란다고한다 그리고 개량수도전으로 박군다음 그전수도전은 무상으로 부에서 맛기로되엿다

現品陳列場及申請場所
工營部水道課電話本四八二〇番
同水樂町分室電話本 二一二一番 二五六六番
同鍾路分室電話光 一八七二番 二二四一番
府龍山出張所電話龍 七四番 七七二番
同東部出張所電話光一六〇三番
同永登浦出張所電話永二一一番

忠州郡畜牛에 氣腫疽豫防注射

【淸州】충북도위생과에서는 기술원을 충주(忠州)군에파견하야

廢物利用과함께 貯蓄奬勵도並行
벌써貯金組合好成績

녀마를 적극적으로 이용재생하야 전시하의 자원애호에 도움이되고저 조직된 경성폐물이용보국회에서는 각가정에서 녀마를판돈은 행용운수처럼 생각되여 남비되는 폐단이잇는것을 유감으로 생각하야 요지음 자원애호보국저금조합(資源愛護報國貯金組合)을 만들어 녀마를파는사람을 조합원으로 권유하야 그대금은 전부 조합저금으로하야 폐물이용과함께저축장려까지하는 일석이조의 명안을안출하엿는데 벌서조합원이 백여명에달하며 저금액도 오백여원이나된다고한다 수일전에는 중앙우편국원 사십여명의 단체가입이잇섯고 체신국에서 가입하기로되여잇는데 경성부총동원과에서도 시국상대단히 유의한단체라하야 각관청, 은행, 회사, 학교 일반단체등에 적극권유하기로되엿스므로 상당한성적을 나타낼것으로기대된다

初代勸業課長會議 事情으로無期延期

【春川】전시하에 잇서 상공농(商工農)을 통하야 최중요안을 토의할 강원도의 초대권업과장회의(初代勸業課長會議)는 오는 이십팔구 양일간 개최할예정이엿스나 부득이한 사정으로 무기연기되엿다한다

汶山金組總代會

【汶山】문산금융조합(汶山金融組合)

自轉車選手權大會
十月九日仁川에開催
本報仁川支局의後援으로

【仁川】인천체육회(仁川體育會)주최와 본보인천지국후원으로제일회 전조선자전차선수권대회(第一回全鮮自轉車選手權大會)를 오는시월구일 도산정(桃山町)공설운동장에서 개최키로 되엿다는바 일반선수만 참가하야주기를 바란다하며 선수의신입은 관제엽서로 주소와성명 연령등을명기하고유(流數)를특기하야 본보인천지국으로 신입하기를바란다고한다

仁川

第一回全鮮自轉車選手權大會
▲時日 十月九日(日曜)
▲場所 桃山町그라운드
▲期日 十月六日까지
◇主催 仁川體育會
◇後援 仁川싸이클選手會 朝鮮日報仁川支局

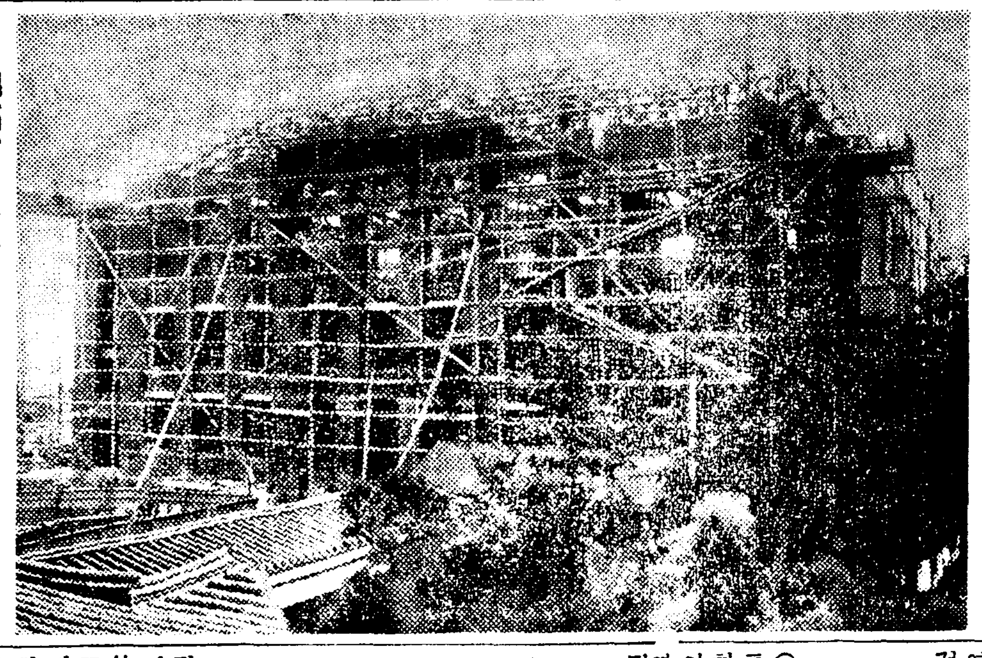

同德高女記念講堂上棟式 시내 창신정(昌信町)동덕고등녀학교(同德高等女學校)는 금년으로 창립삼십주년을마지하엿는데 그기념사업으로 지난사월 기념강당을 기공하야 이십이일 오후다섯시상동식을 거행하엿다고한다 이강당은건평일백평의 근대식건물로서 대동공전(大同工專)교주 이종만(李鍾萬)씨는 그건축비의일부로 현금이천원을 희사하엿다고한다 (사진은 기념강당)

우리洞里通信
學父兄體面을지키라
S町小學校運動會의所感

우리동네 공립소학교에서도추기운동회가 잇섯다 아들과딸들이 다니는학교이니 부모된책임상 안가볼수는업는일이나 아니꼬온꼴 비위틀리는일이 하도만키에 이번에도 애당초에 안가랴햇던것이 부득이한 사정으로운동회참관의영예를 면치못하게되엿다 이러케말하면 독자는혹히 아하네들은『애고망칙해라아에고 비위틀리는건 무슨 당치흔소리냐』고핀잔하실 분도 잇겟지만 그대답은 아래와가트니좀 장황하더라도 끗까지 읽어보시면깨닷는배도만흘것이다 대체 운동회는 누구의운동회인가 뭇지안허도 어린이들의노리인데 웨그러케 극성들일까 자!점심시간이다 이구석 저구석에서는 먹을것이 싸여서 학부형들도안질자리가업는형편인데 먹을것이 자리를차지햇겟지 먹을것도 웬만큼가저와도 요기정도는 될것인데 잇는자랑인지 식모안잠자기를비롯하야 일가족 총동원을마치야유회나 잔치를 베푸는등 무데아주머니 아무개어머니아 울수도잇겟지만 물려오고 끌려가고 밀어제치고 잡어다니고 야단법석 마친내는 알그락달그락 싸움찌거리 욕찌거리이는참체면문제인데......。 대체먹기도먹지 목판으로 굿득하던것 찬합마다 꽉꽉차던것보고잇는동안에 럭비여내드리니대체난리가낫소 거덜이낫소 먼데잇는사람을 데려오너라고 남의 음식에 몬지투성이 맨들것업시 각가운데서부터 나누어 먹엇스면 어떨가? 아니그보담도 애당초부터 먹을만큼 음식을가저왓스면 남흘것도 업겟고 모자라지도안흘것을......。쓸데업시 만흔체 흔한체 다정한체 넉넉한체하다가 여메사람과는 욕찌거리 싸움찌거리까지하면서도 오히려 부끄러운줄몰으는 모양이니 어재서보는사람이 아니꼽고비위틀리고 눈꼴틀니지 안켓소 참다못해서 한마디하자는것이이러케 길어젓구료 우리안악네들도 그만하면인제 체면도지킬줄알어야할때가아닌가 (××洞小學校一學父兄)

楊平邑內에도 幼稚園을두라

우리양평읍내에는 아직도 유치원(幼稚園)한곳이업다 륙백여호에삼천여명이살고잇스니 말만읍내이지 경성시내로치면 어느정(町)한개만도 못할것이니 그래서 우리동네도 한곳끼우려한다 지금비록 이가티 빈약하지만 중앙선 철도공사가 진행되는중이며 불원한장래에는 개통될것이확실하고 양평읍내를중심으로 이천 여주를비롯하야 귀중한 자녀들을 보통학교에가기전에는 집안에서 지천꾸러기가 되거나 그러치안하면 길거리에서 교통방해물이되니 이런 기맥힐일이 어대 또잇는가 양평읍민이 아무리 재정적으로 빈약하다 하더라도 유치원한곳쯤이야 못해갈것은 업겟지, 결국마음이업고 성의가 부족하기때문이니 대체 돈은모아서무엇하자는것이며 어미모아 노흔돈은 또무엇에쓰라는것인가 유지의맹성을 촉한다(楊平一理想生)

讀者出題歡迎

▲內容 각기동리마다 변해가는사정, 고처야할것, 희망하는것 새로운풍경등 여러가지의 통신을보내되 인신공격은 피할것 (지상의명은무방)
▲樣式 관제엽서로하되 통신하는분의 주소씨명을밝히쓸것
▲取捨 본사에서 적당히할
▲通信處 본사社會部 우리洞里通信係로할것

三種教員合格者

【全北支社發】전북도 학무과에서는 지난 팔월사일부터 나흘동안 제삼종 교원시험을 풍남소학교(豐南小學校)에서 시행한후 실지시험을 구월십이일에 보앗든바 지원자 팔십오명중 합격자가 이십구명으로 그씨명은 다음과갓다고한다

宋亭 金在者 朴鎭大 姜聲河 崔貴童 朴洪順 金玄壽 黃學年 吳夢玉 朴其 羅基龍 崔壯烈 南文鎬 張淳會 崔謂鎬 鄭在元 尙榮植

H.62

科學的으로 純粹를 자랑하는 高級石鹸

牛乳石鹸

お風呂

本舗 大阪 共進會石鹸株式會社

肌美容과健康工作은入浴이第一

그入浴에는반드시 牛乳石鹸을 使用해주십시요! 本品獨特한 牛乳成分이有効하게 作用해서全身皮膚의 더러움을完全히 淸掃하고含有한 榮養分이살결에 滲透해서 부드러운 健康美로 整頓합니다!

꼿을비웃는레-도의화장미

レートクレーム

레 - 도 구 - 레 - 무

레-도크림의 優秀한效果。
一、미태난것을解消하며
二、여드름뽀로지를一掃하고
三、魅力이넘치는健康肌를맨들며
四、粉바르기前에조코
五、面刀에거치러진것을막는다

비단결가치곱고
생기잇는健康肌로!

長篇小說

薄命 (106)

韓龍雲 作
鄭玄雄 畫

결혼 三

남간에서 바로 나려다 뵈는 『풀』에는 사람들이 모여드러서 목욕도하고 헤엄도 치는데 뚱뚱이 젊은 남녀들이 쌍쌍히 짝을 지어서 목욕을 갈는것이 시선을 끄럿다 풀의 여튼편으로 여양의청년남녀가 섞겨어서 목욕을 갈는다고 하느니보다 물작난을하고잇섯다 그들은 모두 욕의(浴衣)를 엽은것은 물론이오 여자들은 방수포(防水布)모자를 쓰고 부낭(浮囊)까지 가진 사람이 잇스며 어린아이들은 다각기 제게 적당한 부랑을 가젓다 여자들은 제법헤엄을 치는 사람도 잇섯지마는 대개는 얏는데서 팔을젓고 헤엄을 치며 목욕을 갈는데까 물에서 와다갓다 하고 섯다 안젓다 짧븐어며 고개만 내노코 안는다던지 허리위를 내노코 안저서 다른사람들의 목욕갈는것을 보다가 손톱으로 물을 투겨보다던지 손바닥으로 물을 아옴쎄라 하고 철썩철썩 쳐다던지 하다가 다시 뚝으로 올라가서 뺨위에 안는다던지 조약돌을 깔은 맨바닥에 앉저서 일광욕(日光浴)을 한다 그러는동안 그들은 서로 웃고 이야기도 하며 서로 몸을 도라보는것이 자기의 살빗과 남의 살빗치 어느것이 희고 윤택하며 누구의 살집이 더 조흔지 서로의 육체미를 비교하는듯 하엿다 그리하야 그들은 일광욕을 하면서도 행여나 자기의히고 고은 살비치 검어질까 염녀하는듯 하엿다 그들이 공연히 손으로 자기의 살을 만지면서 작작 비벼 본다던지 조약돌을 집어서 자기의 다리위에 여기저기 올려노코서 애교를 지으면서 남자들중의 어떤사람을 바라보는것은 각기 자기의 남편이나 혹은 애인에게 정을 주는것이라고 생각되엿다 그러는 사이에 그들과의 일행인 남자들은 각기 부랑에다 아이들의 태워가지고 다니면서 작란도하고 수영(水泳)을 가리치기도 하야 아무조록 아이들를 질거웁게 하면서 자검 자기의 목적하는 여자를 도라본다 그러다가 여자들이 다시물로 드러와서 남자들과 가치 질겨하며 각기 아이들를 바더서 사랑한다

『저것은 아마 내외내외끼리 아이들를 다리고와서 목욕을하는것이지?』

순영이는 그러한 광경만을눈여겨 보다가 정순어를 도라보며 말한다

『그러케지 그러치만 정작 내외가 아니면서 가치온 사람도 잇는지 모르지』

정순이도 잘착하고 그런것만보다가 눈을 순영이게로 돌리면서 대답한다

『그도 그러켓지 하지만 어린아이를 다리고온 사람은 내외간 이겟지 따른 아이가업시 단둘이온 사람은 그도알수업지 그런데 너는 어떤사람이 내외간이 아닌듯하나? 어디 알아내봐라』

순영어는 다시 눈을 그들에게로 돌린다

『저기 저 갓으로 둘째번에선 여자 잇지 키가 조그마하고 기중 젊어뵈이는 여자말야』

정순이는 손가락을 가만히 내미러서 가리친다

『그래 살결이 조금 가무잡잡한 저여자 말어지』

『그래 그여자하고 이쪽으로 게가 호리호리하고 얼굴이 해말은 사내 안잇서 웨?』

『그래 저 뚱뚱한사람 다음에 엿는 그사람 말이지』

『그래 그사람하고 아까 말하던 그여자하고 그건 내외간이 아니고 그저 연애하는 사람인가바』

『어떠케 아니?』

순영이는 정순이를 도라본다

『너 그사람들의 눈치를 자세히 보앗니?』

『나는 자세히 안보앗다』

『나는 자세히 보앗다 그런데 그이들은 아여도 업고 다른사람들은 다 드러내노코 아이들을 주고밧기도 하고 말하고 노는것도 활발하여서 아무가 보아도 내외간인줄 알겟인데 그사람들은 안그러타 서로 조하는 하면서도 웃는다던지 말하는것도 남의 눈치를 보아가며 살살하고 그러면서 서로 보기는 더자주 보고 웃기는 더웃는다 내외간 가튼면 다른 사람처럼드러내노코하지 웨 그러케 음침하게 하니』

정순이는 다른사람이 돗는가바 뒤를 도라본다

라디오프로그람

二十四日(土曜)

◇午前六時(東) 라디오體操 (第一放送에依함)
◇同一一時五〇分 氣象通報
◇正午(東) 時報 京鐵立唱 一、알산打鈴 二、뒤山打鈴 三、개고리打鈴 四、도라지打鈴 五、자진방아打鈴 卓福萬 李命山 李命吉
◇午後〇時三〇分 뉴ー스
◇同一時 唱劇調(京城) 一、短歌 老漁歌 二、가 興夫奕겨나가는데 三、春香獄中歌 唱手 朴小香 池龍九
◇同一時 蹴球試合實況(平壤) 平壤醫學專門學校運動場으로부터中繼 『第八回全鮮中等學校蹴球大會』
◇同一時三〇分 管絃樂(레코ー드)(京城)『未完成交響曲』슈ー베르트作曲
◇同二時五〇分 野球試合實況 (國語)(京城)『八幡…遞信』 京城球場으로부터中繼
◇同四時 뉴ー스
◇同六時 童話『生命水』 金星泰
◇同六時二五分 講演『秋分과傳說』 徽文中學 李秉岐
◇同七時 뉴ー스 天氣豫報
◇同七時三〇分 라디오小說『亭子直이』 洪石憑作 洪開明
◇同八時 피아노獨奏 李慶姬
◇同八時三〇分 西道歌謠 一、平壤念佛 二、자진念佛 三、배따라기 四、寧邊歌 五、孔明歌 白牧丹 鄭錦紅
◇同九時 時調工夫 高永泰
◇同九時三〇分 뉴ー스解說
◇同九時四〇分(東) 時報 뉴ー스序 氣象通報 明日曆 翌日順
◇同一〇時 地方으로보내는뉴ー스
◇同一〇時一〇分 레코ー드音樂

第一放送

◇正午(東) 野球
◇午後六時(東) 童話
◇同六時二五分(東) 鄕土話
◇同七時三〇分(東) 文化演藝
◇同八時(東) 音曲
◇同八時三〇分(東) 小說
◇同九時(東) 管絃樂

次週映畫

若劇 二十七日부터二日間『太陽의아들』과『綠波의가라마작동』의再上映

明治座 二十六日부터『알프스의偵騎隊』와『家庭日記』

黃金座 二十六日부터『五人의斥候兵』과파社作品『來日은오지안는다』의再上映

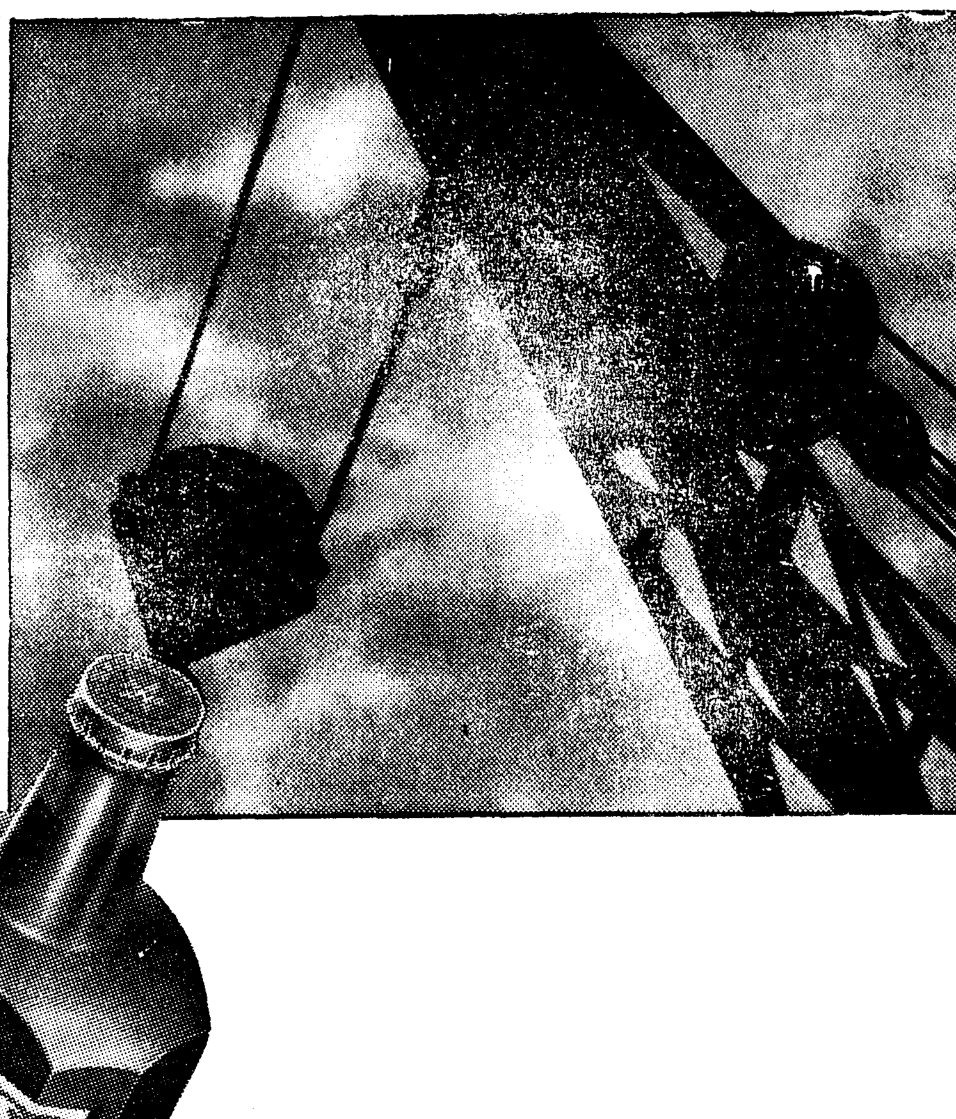

体力充實の秋

補血強壯 ブルトーゼ

부루도제

造血아웃호르몬

各帝大病院常備藥

ブルトーゼ는 一方으로 體蛋白을補給하고 他方으로 消化器機能을 旺盛케해서合理的效果的으로 榮養의充實・體力의增强을圖하는것인대 그本質인 造血아웃호르몬으로서의使命은 가장 强調할點입니다。即全組織에榮養을運搬해서 이것을 기루는血液의活潑한 再生及新生은 本劑가齎來하는 가장큰成果의하나로서 兩兩相俟하야 榮養의强化에拍車를 달리는것입니다

今也爽秋의好季를힙입어 新陳代謝는亢進하고 虛弱病弱에서 健康에 轉換하는데 絶好의機會에際하야 定評잇는本劑로써 體力充實에 邁進하는것은 銃後國民의 가장 큰急務입니다

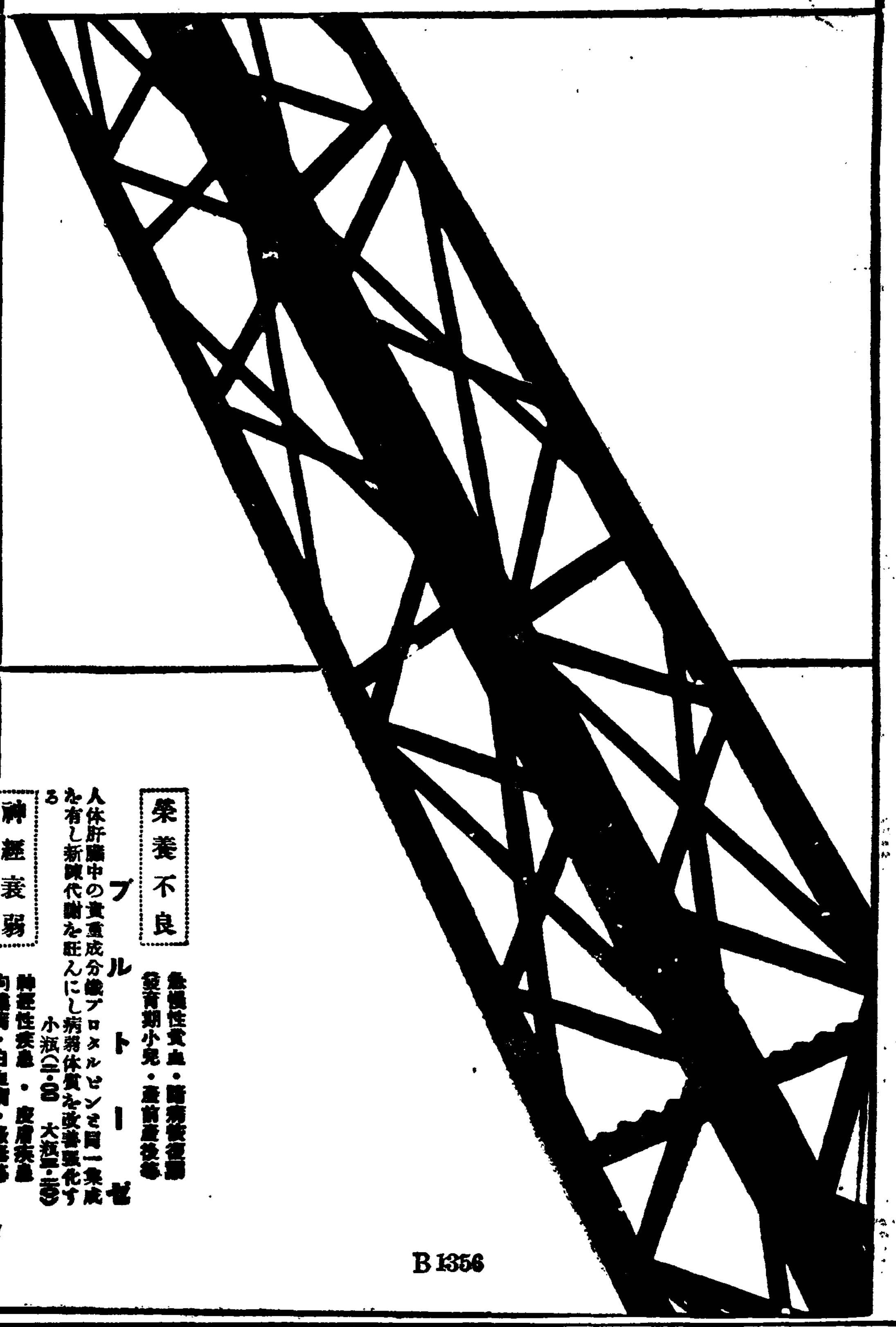

榮養不良 **ブルトーゼ** 急慢性貧血・諸病恢復期・發育期小兒・產前產後等
人体肝臟中の貴重成分鐵プロタルビンを同一集成を有し新陳代謝を旺んにし病弱体質を改善强化する 小瓶(二・〇〇) 大瓶(三・五〇)

神經衰弱 **アルゼンブルトーゼ** 神經性疾患・皮膚疾患・佝僂病・白血病・腺病等
ブルトーゼと砒素の結合劑にして特に脂肪組織を肥厚し皮膚の榮養を佳良ならしむ (小瓶二・三〇 大瓶三・七〇)

腺病質 **ヨードブルトーゼ** 動脈硬化・腺病・瘰癧・虛弱兒・小兒生長阻害等
ブルトーゼとヨードの結合により甲狀腺の特殊成分を增加する變質劑 (小瓶二・三〇 大瓶三・七〇)

食慾不振 **キナブルトーゼ** 胃腸疾患・身体虛弱・病後衰弱・ヒステリー等
蛋白質の分解制限と食慾の增進に有效なるキナをブルトーゼに抱合せしめ補血と胃腸强壯作用を特に强調す (小瓶二・三〇 大瓶三・七〇)

肺結核 **グアヤコールブルトーゼ** 喉頭結核・肋膜炎・肺尖加答兒・其他結核諸症等
結核菌の活動阻止に特效ある可溶性グアヤコールの抱合劑、咳嗽を減じ喀痰を去り抵抗力を强化す (小瓶二・七〇 大瓶四・三〇)

冊子「活動の源泉」御申越次第進呈

安產强兒 **ネオブルトーゼ錠** 婦人血の道・貧血・食慾不振・乳幼兒の虛弱等
骨髓ホルモン・造血アウトホルモン其他を含有せる安產强兒の理想的複合榮養劑である (一〇〇錠一・〇〇 三〇〇錠一・八〇)

冊子「安產讀本」御申越次第進呈

B1356

藤澤製品

株式會社 藤澤友吉商店
大阪市東區道修町 東京市日本橋區本町 京城府西小門町

黃金座 日活
九月廿四日ヨリ 九月廿五日マデ
社ペ 畫家とモデル 9・00 1・35 6・10
グランド・ショウ 10・35 3・10 7・45
ニュース 11・10 3・45 8・30
路傍の石 11・20 3・45 8・40
グランド・ショウ——丸山榮歌子・川畑… 出演
早朝割引——午前十時までの入場者 大人 四十錢均一

若劇
九月二十日より九月二十六日マデ七日間
カタリナの幸福 11・00 2・50 6・45
圖生錄 12・15 4・05 8・00
大每ニュース 1・25 5・25 9・30
水戸黃門漫遊記 1・35 5・25 9・20
五〇セン均一

借樂館 映畫は日活
二十一日より特別封切(五日間)
◇メトロ社本年度大作 ロバート・Z・レオナード監督 歌ふ密使 ジャネット・マクドナルド アラン・ジョーンズ ワレン・ヴィリアム 主演
◇日活京都特作 飯沼成治原作 稻垣浩監督 闇の影法師 阪東妻三郎 由利子 主演
◇朝日パテ ニュース

優美館
九月二十四日부터特別大公開! 大衆料金 二十錢 十錢
파社超特作全發聲日本版! 密林の王者
파社超特作全發聲日本版 誘拐團
PCL超特作全發聲 菊池寬原作 人生競馬
東日大每ニュース班特輯 支那事變戰捷ニュース
次週二十八日부터 女を捜せ エノケンの坊界功

平壤 大劇
二十一日ヨリ特別封切(五日間)
◇獨、伊映畫協定第一回作品 アルプス槍騎隊
◇第五回ベニス映畫展 將軍の孫
◇パラマウント特作 花婿は夢遊病
讀賣京日ニュース

東洋劇場
九月二十二日밤부터七時一〇分開幕 青春座公演
椿姬 五幕
愛情公債 一幕
우리도…우리도
◇特別豫告◇

松竹映畫 마네키
廿一日ヨリ封切(五日間)
◇松竹大船超大作 花ある氷河 上原謙 桑野通子 主演
◇新興東京特作 人妻眞珠
◇松竹京都大作 木曾路の鴉 高田浩吉 伏見信子 主演

團成社
二十二日부터
◇ワーナ超特作全發聲日本版 進め!龍騎兵
◇全勝キネマ作オールトーキ 飛龍俠劍士
彌太ッペ『月夜鴉』
◇大每東日ニュース

明治座 松竹マネキ
21日ヨリ25日マデ上映時間表

	1	2	3
ニュース		2・33―2・53	6・45―7・12
大地	11・00―1・09	2・55―5・04	7・14―9・23
ニュース	1・13―1・43	5・08―5・38	9・27―9・57
文化映畫 我が家に母あれ	1・45―2・31	5・40―6・26	9・59 5・10・4

次週 大船大地の妻 封切

中央館
續·寶·바테ー·ニュース
極樂三人組
覆面血笑鬼
出世加賀鳶
二十三日ヨリ二十六日マデ四日間 毎日晝夜二回興行